

## Sur le réseau :

- **Jusqu'au 30 juin - Bibliothèque de Bussière-Dunoise :**
  - ▶ Exposition photos « Ecrin à portée de main » de Perrine Thomas.
- **Jusqu'au 30 juin - Bibliothèque de Saint-Laurent :**
  - ▶ Exposition « Fil pas droit, chiffons et créations, avant et après ».
- **Jusqu'au 30 juin - Bibliothèque de La Chapelle-Taillefert :**
  - ▶ Exposition « Minotaure » de Marie et Sylvie Thivrier.
- **Samedi 17 juin à 10h - Biblioposte d'Ajain :**
  - ▶ Dédicace avec l'auteur Jacques Jung pour son dernier polar *Meurtre en Creuse* et atelier d'écriture de polar. Sur inscription au 05 44 30 75 36 ou par mail à biblio.ajain@agglo-grandgueret.fr.
- **Mercredi 21 juin à 10h - Bibliothèque de La Chapelle-Taillefert :**
  - ▶ Partage de lectures à destination des bébés et des enfants. En partenariat avec l'association 1, 2, 3... Parents.
- **Samedi 24 juin à 10h - Biblioposte d'Ajain :**
  - ▶ Animation jeunesse « Le jardin partagé » par l'auteure Sandrine-Marie Simon. A partir de 4 ans, sur inscription au 05 44 30 75 36 ou par mail à biblio.ajain@agglo-grandgueret.fr.
- **Mercredi 28 juin à 14h30 - Bibliothèque de La Chapelle-Taillefert :**
  - ▶ Atelier de création de kamishibaï avec Marie Thivrier. Sur inscription à la Bibliothèque de La Chapelle-Taillefert, participation libre.
- **Jusqu'au 3 juillet - Eglise de Saint-Victor-en-Marche :**
  - ▶ Exposition « Le Pic, la Gioune et le Cubaynes, sites rivières sauvages », à l'initiative de la Bibliothèque de Saint-Victor-en-Marche.

»» animations gratuites\*



Retrouvez la BM du Grand Guéret sur Facebook !

\*sauf mention contraire

Conception : service Communication du GRAND GUERET - Impression : Groupe SODIMASS (36)  
NE PAS JETER SUR LA VOIE PUBLIQUE

# exposition

L'ESPRIT  
CREUSE

Catherine Autissier  
Christine Guillebaud

## Monet à Fresselines : Digressions

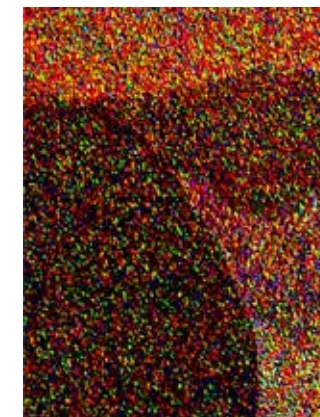
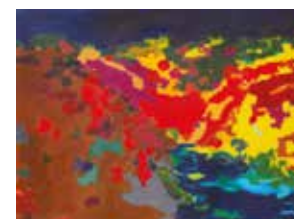

»» du 21 juin au 26 août 2023

Bibliothèque Multimédia du Grand Guéret

Entrée gratuite

05 87 63 00 08

8 avenue Foyolle 23000 Guéret  
www.bm-grandgueret.fr



# Autour de l'expo

...



Les œuvres réalisées par Catherine Autissier pour l'illustration du portfolio « Dialogue d'outre-temps » forment un ensemble, voire une série, qui sert de base à l'exposition. Inspirée par le texte de Christine Guillebaud, l'artiste rend compte des paysages, explore les eaux, les reflets et les roches et effectue une recherche personnelle sur le confluent qui la mène à une « série contemporaine » où parfois le « trait » de l'architecte apparaît. Partager une certaine idée du paysage en compagnie de Monet : pour cela, lire, regarder, deviner, pour mieux retranscrire, capter l'énergie des lieux, des mots. Elle travaille la couleur et le trait, pour trouver le sens, donner du sens, « jouer la partition ».

L'exposition comprend les tableaux illustrant « Dialogue d'outre-temps », des textes et un aparté à propos de Gabrielle Bonaventure, née en Creuse, épouse de Michel Monet. La peintre et l'autrice n'en ont pas fini d'explorer l'univers de Monet ! Elles continuent de rendre hommage au peintre et portent le motif du confluent plus loin, participant à la renommée de Fresselines. Seront exposés des livres uniques, les autres recueils (qui servent de base aux lectures) et un ouvrage à propos de Monet en Creuse à partir de « L'ombrelle » (poésies de Christine Guillebaud et collages de Stéphane Guibert). Douze collages numériques extraits de ce recueil sont devenus des poésimages.



## ■ Vendredi 30 juin - Espace d'exposition de la BM :

- ▶ à 18h : Inauguration de l'exposition.
- ▶ à 19h : Lecture musicale « Tous les chemins mènent à Monet » par Christine Guillebaud et le Duo Double-Cordes de Cordes et Compagnies.

## ■ Vendredi 7 juillet à 18h - Auditorium de la BM :

- ▶ Causerie " Monet à Fresselines " par Christine Guillebaud.

## ■ Mercredi 19 juillet à 14h30 - Salle d'animation de la BM :

- ▶ Atelier d'écriture sur le thème de la critique d'Art par Christine Guillebaud. A partir de 18 ans, sur inscription.

## ■ Vendredi 18 août à 18h - Eglise de Glénic :

- ▶ Lecture « Entre monde ancien et monde nouveau » par Christine Guillebaud. « Une lecture de poésies et d'extraits de conte qui donne sens à la parenthèse actuelle. Voyage entre deux mondes, entre hier et demain, grâce à l'empreinte de l'humanité et la célébration des paysages. Clin d'œil à Claude Monet en Creuse, le peintre dont les impressions restent d'actualité parce que « la beauté changera le monde » ! Participation libre.

## Et aussi en juin, juillet et août :

### ■ Mardi 20 juin à 18h15 - Auditorium de la BM :

- ▶ Ciné-rencontre : la filmographie de Jean-Pierre Mocky.

### ■ Samedi 24 juin à 15h - Secteur adultes :

- ▶ Inauguration de l'exposition « Où va l'art ? », par les artistes de l'ADAPEI 23 (visible du 24 juin au 26 août).

### ■ Jeudi 29 juin à 18h - Auditorium de la BM :

- ▶ Lecture de restitution de l'atelier d'écriture de Fabien Bouvier.

### ■ Samedi 1<sup>er</sup> juillet à 16h - Auditorium de la BM :

- ▶ Conférence « Pourquoi les paysages de l'après-pétrole ? Vers les territoires du bien-être », par Jean-Pierre Thibault, ancien Inspecteur des Sites, et Odile Marcel, philosophe et écrivaine. Dans le cadre du cycle de conférences et de rencontres organisées par le CAUE de la Creuse.

### ■ Mercredi 5 juillet à 18h - Etang de Courtille (repli à la BM suivant le temps) :

- ▶ Jeudi des lecteurs : Carnets et tocs de lecteurs.

### ■ Samedi 8 juillet à 15h - Auditorium de la BM :

- ▶ Spectacle de danse orientale, par l'association Creuse-Maghreb.

### ■ Mercredi 9 août à 18h - Auditorium de la BM :

- ▶ Atelier rencontre avec la chanteuse Marie Oppert, dans le cadre du festival Musique à la Source.